

ご自由にお持ちください



足助病院広報誌(季刊発行)

あすけあい

2020年10月号

Vol.116

特集

認定栄養ケア・ステーションについて

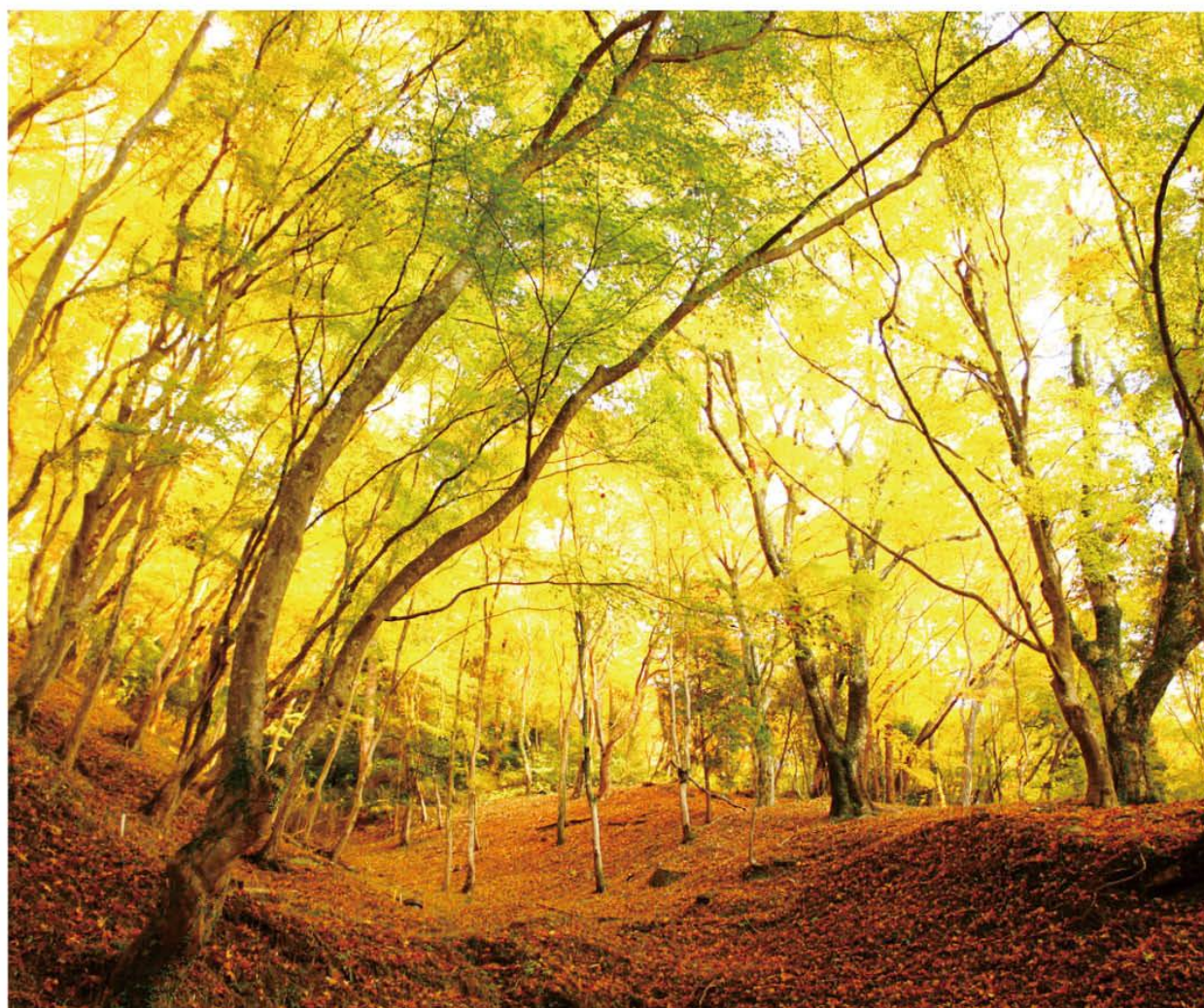

【PHOTO:秋の香嵐渓(小山美里)】

P2…………認定栄養ケア・ステーションについて

P3…………健康管理センターからのお知らせ

P4…………VOICE

P5…………あすけ進歩自由夢(シンポジウム)開催

P6…患者満足度調査にご協力ください

ロコモ・脳いき倶楽部開催時間変更案内

P7…おすすめ献立・Let'sロコモ予防

P8…外来担当医表

認定栄養ケア・ステーションに



認定されました！

認定栄養ケア・ステーションとは…？

地域における栄養ケアの拠点で、公益財団法人日本栄養士会による認定制度です。



当院における栄養ケア・ステーション業務

- 入院、外来での栄養食事指導
 - 地域の医療機関と連携した栄養食事指導
 - 訪問栄養指導
 - 研究活動
 - 地域の医療機関や配食サービス業者との連携
 - 特定保健指導
 - セミナー、研修会への講師派遣
 - 料理教室（男の料理教室、糖尿病料理教室）
- などなど…

JA 愛知厚生連 足助病院
認定栄養ケア・ステーション



NST(栄養サポートチーム)

論文・学会発表

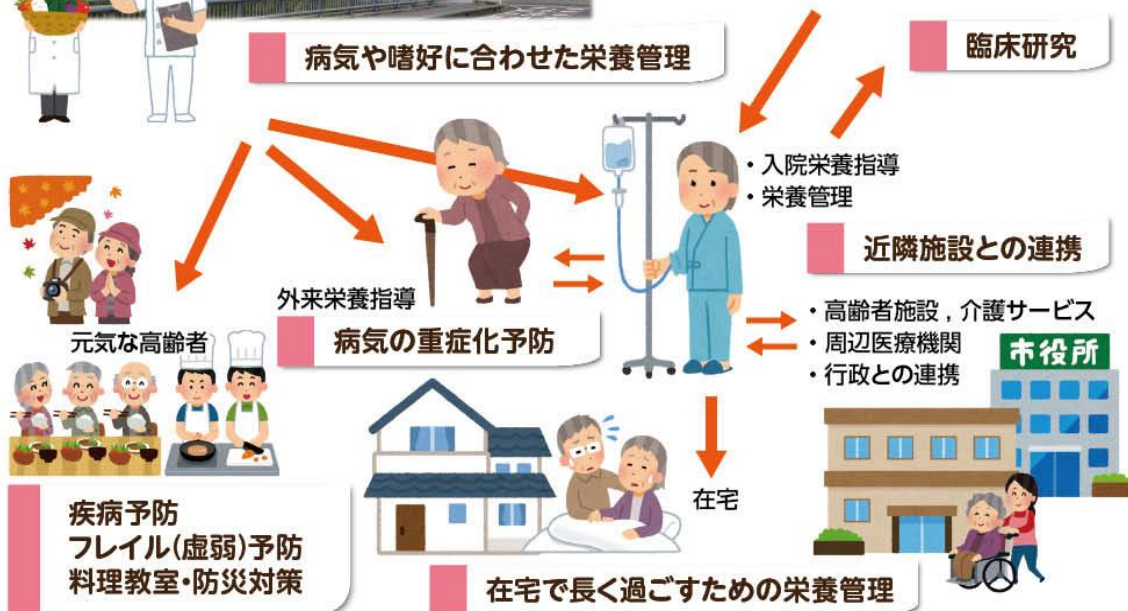

栄養に関することでお困りのことがあればご相談ください ▶ 連絡先:0565-62-1279

健康管理センターからのお知らせ

夏も過ぎ、段々と秋の風を感じる季節になってきましたね。

今年度の**豊田市特定健診・がん検診受診券の有効期限は令和3年1月30日まで**となっておりますが皆様受診はもうお済みですか？

今年は外出をすることも例年に比べ少なく、運動不足を感じている方も多いのではないのでしょうか。そんな時こそ、体のメンテナンスとして1年に1度は健康診断を受けることをおすすめします。

また既に健診を受診された方で精密検査依頼書が同封されていた方は放置せず結果を持って受診していただくようお願いします。

どこに受診すればいいかわからない、健診結果に記載されている内容についてわからないことがあるなど、なにか気になる事がありましたら健康管理センターへお気軽にお問合せください。

 申込み・問い合わせ先 ▶ 足助病院健康管理センター Tel:0565-62-1273

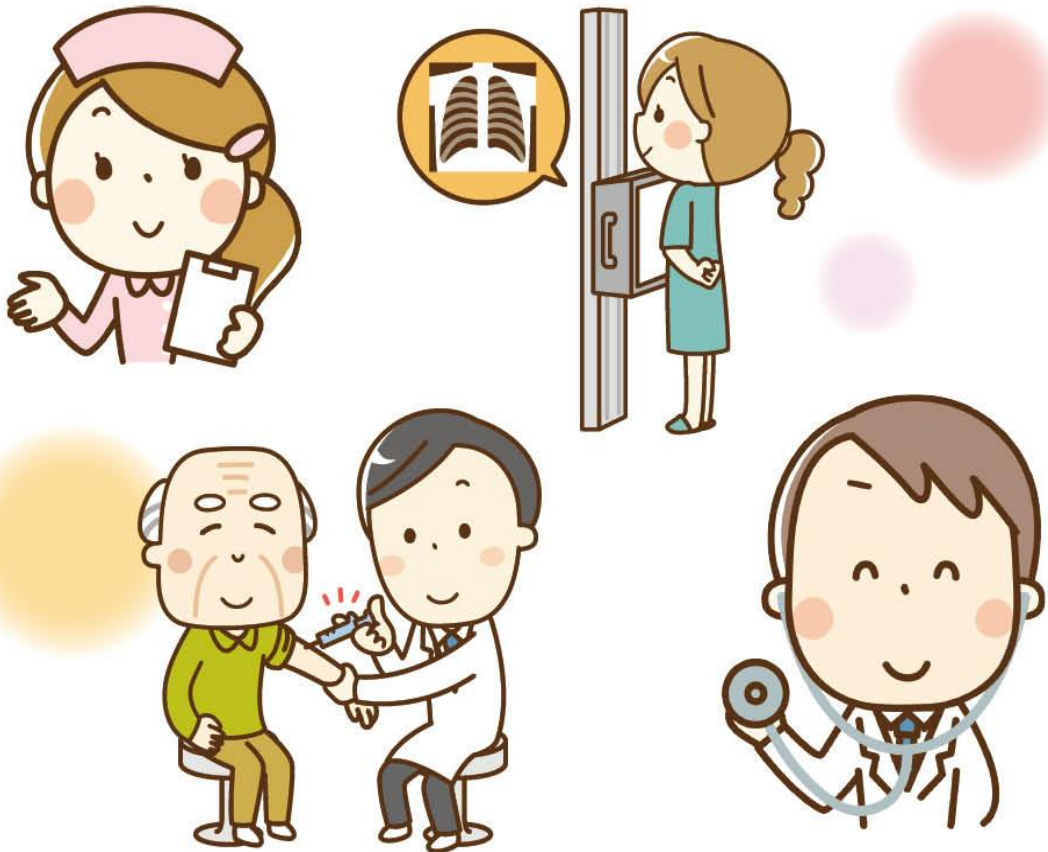

VOICE

06

診療放射線技師 天野 真吾



Q1 どんな業務をしていますか？

現在の医療には欠かすことのできない放射線を専門に扱うスペシャリストです。医師のオーダーに従い放射線検査をおこないます。また、放射線管理士として院内や地域に出向いて放射線についての講演会をしています。個々に放射線に関するご相談も受け付けていますので気軽に聞いてください。

Q2 放射線技師を目指したきっかけは何ですか？

高校時代に骨折して放射線検査を受けたことがきっかけで放射線技師を目指しました。ちなみに、私のレントゲンを撮影してくれた放射線技師さんは現在の上司である岩谷さんです。

Q3 仕事のやりがい？

放射線技師の仕事に、発見した病気を医師へ報告して早期発見のサポートをする読影補助があります。病気は早期発見で治癒率が向上します、医師免許を持った放射線技師ではないですが、医師と同じレベルで読影補助が出来る放射線技師になれるように頑張ります。



Q4 業務の中で大切にしていることは何ですか？

検査を受けられる患者さんへの接し方は特に大切にしています。患者さんと接する少ない時間でも、患者さんの気持ちに寄り添い、安心して検査を受けて頂けたらと思います。

Q5 ストレス解消法・趣味はありますか？

趣味は写真撮影です。一眼レフや携帯のカメラで気に入ったものをパシャパシャ撮影しています。一眼レフで凝った写真を撮ることも好きですが、最近の携帯カメラは画質が良く簡単にいい写真が撮れます。でも、自由に出かけられるようになったらやっぱり一眼レフで写真を撮りに行きたいですね。



Q6 最後に地域の方へ一言

生まれも育ちも足助町、地元で働けることを心から感謝し、日々仕事に励んでいます。足助病院にいらっしゃる方は皆さん優しく温かいお言葉をかけていただけます。足助病院で検査を受けてよかったと言って頂けるよう、これからも努力させていただきます。今後ともよろしくお願ひします。

あすけ進歩自由夢(シンポジウム)開催

2020年は足助病院設立70周年です。当初は周年事業として10月に病院祭を開催する予定でしたが、新型コロナウイルス感染拡大防止の観点より延期とさせていただきました。感染症と向き合う、「新たな生活様式」の確立を政府が提言している中で、当院として地域の皆様に発信できることはないかと検討を重ねた結果、職員による発表の場として「あすけ進歩自由夢(シンポジウム)」を開催することとなりました。

あすけ進歩自由夢では、これまでの1日に限定したイベントではなく、来院された皆様のお時間があるときにゆっくりとご覧いただけるよう、展示方式となっています。また、一部のコンテンツでは来院されない方に向けて、ホームページなどでのWeb開催も予定しております。ご期待いただき、是非当院ならびにホームページへお越しください。



足助病院をご利用されている方へ 患者満足度調査にご協力お願い致します

当院では、安心・安全・満足の医療をめざしております。この度、皆様からの貴重なご意見をいただき、より良い病院作りのために参考にさせていただきます。

実施期間 2020年9月23日～12月25日

スマートフォンで簡単に回答していただくことができます。
外来の方は総合受付で、入院中の方は病棟にてアンケートのQRコードをお配りしております。詳しくはQRコードの用紙をご覧ください。もしくは、受付または病棟職員までお声かけください。



※なお、今回は新型コロナ感染対策のため、紙アンケートは廃止しました。ご了承ください。

「ロコモ予防体操倶楽部」「脳いきいき倶楽部」 開催時間変更のお知らせ

いつも、ロコモ・脳いき教室のご参加頂きありがとうございます。教室開催場所が、インフルエンザ予防注射会場となるため、**下記の間、時間が変更となります。**

2020年10月中旬～12月末

開催時間 11:00→13:30に変更 (2021年1月からは、通常通り11:00)

以下、開催時間掲載。お間違えないようお願いいたします。

	10月	11月	12月
ロコモ	8日 11:00 22日 13:30	12日 13:30 26日 お休み	10日 13:30 24日 13:30
脳いき	6日 11:00 20日 13:30	3日 お休み 17日 13:30	1日 13:30 15日 13:30

お問い合わせ ▶ 愛知県厚生連 足助病院 いきいき支援事業局 ☎ 0565-62-4165

■外来担当医表■

※諸般の事情によりやむを得ず休診及び代診となる場合がございますので、ご理解とご協力をお願いいたします。
 ※医師名横の数字は担当週を表します。また、医師が複数名の欄は交替制となります。※1 火曜日I初診は隔週交替制となります。
 ※2 小児科のみ午後診察は13:30から開始となります。また、予防接種は午後のみとなります。

受付
時間

平日 / 8:00~11:30
13:00~16:30

診療
時間

平日(午前) 9:00~
平日(午後) 15:00~ [内科、耳鼻咽喉科]

各診療科によって診療日及び診療時間が異なります。詳細はお問合せください。

初診・予約外の再診の方は、予約者の間に随時入れておりますが、混雑時には長くお待たせすることをご了承ください。

毎月保険証の確認にご協力ください。

		月曜日	火曜日	水曜日	木曜日	金曜日	
内科	午前	I 診	早川	安藤	早川	小林	米田
		II 診	米田	森下	安藤	長橋	正木
		III 診	小林	正木	鈴木	正木	鈴木
		I初診	河合	鏡味※1 服部※1	宮田	金岩	河合
		II初診	稲本	香川	香川	中野	中野
	午後	安藤	中尾	米田	中野	金岩	
専門外来		火 13:30~15:00 江崎 脳神経内科・認知症外来					
小児科	午前	上田	上田	上田	上田	上田	
	午後※2	上田		上田		上田	
外科	午前	三宅		三宅	三宅		
整形外科	午前	I 診	余語	余語	石川	太田	余語
		II 診	石川	太田		石川	太田
脳神経外科	午前	山田	山田	山田	山田	山田	
皮膚科	午前		真柄			鳥居	
泌尿器科	午前	坂元	金田	金田	金田	金田	
婦人科	午前	②④池内			①③⑤(交替制)		鈴森
眼科	午前 I 診	平井	平井	笹島	笹島	①③鈴木 ②④⑤谷口	
耳鼻咽喉科	午前	I 診	佐藤	佐藤	佐藤	佐藤	佐藤
		II 診				川出	
	午後	佐藤		②④⑤佐藤		佐藤	

■外来カレンダー■

※○印は休診日です。※2020年4月1日より完全週休2日制となり、土曜日は休診になります。

10月 October 2020年

日	月	火	水	木	金	土
				1	2	③
④	5	6	7	8	9	⑩
⑪	12	13	14	15	16	⑰
⑱	19	20	21	22	23	⑳
㉒	25	26	27	28	29	30
						31

11月 November 2020年

日	月	火	水	木	金	土
①	2	③	4	5	6	⑦
⑧	9	10	11	12	13	⑭
⑮	16	17	18	19	20	⑰
⑱	22	⑳	24	25	26	㉒
㉒	29	30				

12月 December 2020年

日	月	火	水	木	金	土
		1	2	3	4	⑤
⑥	7	8	9	10	11	⑫
⑬	14	15	16	17	18	⑰
⑱	20	21	22	23	24	㉒
㉒	27	28	29	30	31	

愛知県厚生農業協同組合連合会 **足助病院 ☎(0565)62-1211** | その他の診療科や最新情報はホームページをご覧ください。 **足助病院** 検索

■愛知県豊田市岩神町仲田20番地 ■FAX:(0565)62-1820 ■HP:https://asukehp.or.jp

地域医療連携課
☎(0565)62-1219
FAX(0565)62-1229

居宅介護支援事業所
☎(0565)62-1228
健康管理センター
☎(0565)62-1273

足助訪問看護ステーション
☎(0565)62-0781
足助地域包括支援センター
☎(0565)62-0683

